
Nelus Bantjes

SafariNuus


SAFARI 4X4
TEL : +27 (0) 51 430 3831 WWW.SAFARI4X4.CO.ZA
051 430 3831
SALES@SAFARI4X4.CO.ZA
SAFARI 4X4
WWW.SAFARI4X4.CO.ZA
BLOEMPARK, 19 FAAN FERREIRA AVENUE,
LANGENHOVEN PARK, BLOEMFONTEIN.

INDEX

Important Dates	Pg2	Camping with Kids and Pets	Pg10
Botanya se Slim Safari Wenke	Pg2	Rubbatech	Pg11
Black November	Pg6	Campcover	Pg12
Adjustable Drop Plate	Pg7	Givi Screen	Pg14
Caravan Leveling Block	Pg7	Oorgrens Dokumente: Namibia	Pg16
Seat It	Pg8	Geestelike Pitkos	Pg18

UITGAWE NR 119 **NOVEMBER 2026** **GRATIS**



Important Dates

Hou die spasie dop vir 4x4 Opleiding, Adventure Motorcycle Fun Runs, Country Trax Opleiding en nog meer.

BOTANYA SE SLIM SAFARI WENKE

Canopies & Laaisisteme – kry meer uit jou Bakkie!



'n Bakkie is vir baie mense veel meer as net vervoer. Dit is jou werkesel deur die week en jou avontuurmaat oor naweke.

Of jy nou gereedskap vervoer, gereeld kamp, oorland ry of net jou bagasie veilig wil bêre – die regte canopy en laaisisteem kan 'n groot verskil maak. Maar met soveel opsies beskikbaar, hoe weet jy wat om te kies?

Rhinoman bied vier verskillende canopy-modelle, elk met sy eie kenmerke en voordele. En wanneer jy jou canopy kies, is dit ook die moeite werd om aan 'n laaisisteem te dink.

Kom ons kyk wat is beskikbaar en watter opsie die beste by jou gaan pas!

WATTER RHINOMAN CANOPY PAS BY JOU?

Rhinoman se reeks bestaan uit vier modelle: LT, LX, Xpedition en Xtreme

1. RHINOMAN LT – PRAKTIES & BEKOSTIGBAAR

Die LT is Rhinoman se intreevlak-model. Dit is ontwerp vir iemand wat 'n sterk, praktiese aluminium canopy soek sonder om ekstra te betaal vir funksies wat hy dalk nooit gaan gebruik nie.
Dit is van motor-graad aluminium gemaak en het groot sydeure wat na buite oopmaak. Dit maak dit maklik om by jou gereedskap, bagasie of ander toerusting uit te kom.

Wat kry jy?
Sterk aluminium konstruksie.
Groot aluminium sydeure.
Slotte wat met dieselfde sleutel werk.
Geharde agterglas.
Rubber-gemonteerde glas.
80 kg daklaaivermoë.
Twee jaar vervaardigerswaarborg by 'n goedgekeurde fitmentsentrum.

Wat kry jy nie?
Die LT is eenvoudig gehou om die prys meer bekostigbaar te maak. Hy het nie dakrelings, 'n ingeboude lugvloei-opening of bykomstighede nie.

Vir wie is die LT?
As jy jou bakkie hoofsaaklik vir werk, gereedskap en algemene gebruik aanwend, is die LT 'n uitstekende opsie om te oorweeg. Jy kry 'n praktiese canopy sonder onnodige ekstras.

2. RHINOMAN LX – MEER FUNKSIES & MOONTLIKHEDE

Die LX is die volgende stap in die L-Range. Dit behou die praktiese ontwerp, maar bied ekstra funksies en meer moontlikhede. Een groot voordeel is die ingeboude lugvloei-opening, wat help om lug deur die canopy te laat beweeg. Daar is ook dakrelings en 'n interne relingstelsel vir ekstra toerusting.

Wat kry jy?
Sterk aluminium konstruksie.
Groot sydeure wat na buite oopmaak.
Slotte wat met dieselfde sleutel werk.
Ingeboude lugvloei-opening.
Dakrelings en interne relingstelsel.
Tot 250 kg daklaaivermoë.
Twee jaar vervaardigerswaarborg.

Vir wie is die LX?
Vir iemand wat sy bakkie vir werk én ontspanning gebruik. Jy wil dalk later 'n dakrak of ander toerusting byvoeg en soek dus 'n canopy wat jou meer moontlikhede bied.

3. RHINOMAN XPEDITION – VIR DIE AVONTURIER

Nou beweeg ons na die X-Range! Die Xpedition is ontwerp vir mense wat graag toer, kamp en hul bakkies vir meer as net gewone vervoer gebruik. Een van die eerste dinge wat jy sal opmerk, is die afgeronde hoeke. Die glas word ook anders gemonteer as by die L-Range. Die Xpedition het 'n skuifvenster aan die kajuitkant, wat ekstra ventilasie bied.

Wat kry jy?
Sterk aluminium konstruksie.
Afgeronde hoeke.
Gebonde glas vir 'n netjiese afwerking.
Skuifvenster aan die kajuitkant.
Groot sydeure.
Ingeboude lugvloei-opening.
Dakrelings en interne relingstelsel.
Tot 250 kg daklaaivermoë.
LED-beligting.
Verskeie bykomstighede beskikbaar.
Twee jaar vervaardigerswaarborg.

Vir wie is die Xpedition?
As jy gereeld kamp, toer of jou bakkie vir langpad-avonture gebruik, bied die Xpedition meer moontlikhede om jou bakkie volgens jou behoeftes toe te rus.

4. RHINOMAN XTREME – VIR DAAI EKSTRA BIETJIE GERIEF

Die Xtreme is die premium-model in die reeks. Dit het baie van dieselfde eienskappe as die Xpedition, maar daar is een belangrike verskil: die sydeure het ook ingeboude skuifvensters.
Dit gee jou ekstra ventilasie en maak dit makliker om lug deur die canopy te laat beweeg.

Wat kry jy?
Sterk aluminium konstruksie.
Afgeronde hoeke.
Gebonde glas.
Skuifvenster aan die kajuitkant.
Skuifvensters in die groot sydeure.
Ingeboude lugvloei-opening.
Dakrelings en interne relingstelsel.
Tot 250 kg daklaaivermoë.
LED-beligting.
Verskeie bykomstighede beskikbaar.
Twee jaar vervaardigerswaarborg.

Vir wie is die Xtreme?
Vir die persoon wat baie tyd op die pad deurbring, gereeld kamp en graag sy bakkie vir langer avonture inrig. Die ekstra skuifvensters bied 'n handige voordeel wanneer ventilasie vir jou belangrik is.

LAAISISTEME – MAAK JOU “LOAD BIN” SLIMMER!

Nou dat ons die canopy gekies het, is daar nog 'n manier om jou bakkie se pakruimte beter te benut: 'n laaisisteem. As jy al ooit by 'n kampterrein aangekom het en eers die helfte van jou “load bin” moes uitpak om by iets onder in te kom, sal jy verstaan hoekom 'n laaisisteem so handig is!

'n Laaisisteem gee jou 'n georganiseerde bêreplek en maak dit baie makliker om by jou toerusting uit te kom. Daar is verskillende opsies beskikbaar, afhangend van hoe jy jou bakkie gebruik.



1. SAFARI 4x4 SE EIE UITTREKLAAI

Ja, ons vervaardig ook ons eie Safari 4x4-uitreklaai! Hierdie laai is ontwerp om jou toegang tot jou toerusting baie makliker te maak. Jy trek eenvoudig die laai uit wanneer jy iets nodig het, eerder as om in jou bakkie te moet rondklim of alles uit te pak.

Wat maak dit besonders?
Totale dravermoë van 160 kg.
Pas in die meeste bakkies – as dit nie pas nie, maak ons een wat pas.
Maklike toegang tot jou toerusting.
Ideaal vir gereedskap, kampbenodigdhede en ander toerusting.
Help om jou load bin netjies en georganiseerd te hou.

Vir wie is dit?
Vir iemand wat 'n praktiese uitreklaai soek om sy toerusting maklik bereikbaar te hou, sonder om noodwendig 'n volledige dubbellaai-stelsel te installeer.

2. BIG COUNTRY ZAMBEZI TWIN DRAWER

As jy eerder jou toerusting in aparte laaie wil organiseer, is die Big Country Zambezi Twin Drawer 'n interessante opsie. Hierdie stelsel bestaan uit twee aparte laaie wat jou help om verskillende soorte toerusting van mekaar te skei.

Wat bied dit?
Twee aparte laaie.
Sluitbare bêreplek.
150 kg dravermoë per laai.

250 kg dravermoë bo-op die stelsel.
Gladlopende laaie.
Opsies vir 'n yskas-skuifplaat of yskasraam.

<u>Vir wie is dit?</u>
Vir die persoon wat sy bakkie as 'n volledige toer- en kampeeropstelling wil inrig. Dit is veral handig as jy baie toerusting saamneem en alles sy eie plek wil gee.

DIE IDEALE KOMBINASIE

'n Canopy en 'n laaisisteem vul mekaar uitstekend aan. Die canopy beskerm jou toerusting, terwyl die laaisisteem jou help om alles netjies te bêre en maklik te bereik.

<u>Dink byvoorbeeld aan</u>:
'n Rhinoman LX met Safari 4x4 se uitreklaai vir 'n praktiese werk- en toerbakkie.
'n Rhinoman Xpedition met 'n dubbellaai-stelsel vir iemand wat gereeld kamp en toer.
'n Rhinoman Xtreme met 'n volledige laai- en yskasopstelling vir die ernstige overlander.

Die belangrikste is om jou behoeftes eerste te bepaal en dan die regte toerusting daarby te kies.

SAFARI SLIM WENK!

Voordat jy jou volgende canopy of laaisisteem koop, vra jouself: Gebruik ek my bakkie hoofsaaklik vir werk, kamp of toer? Wil ek 'n daktent of ander toerusting bo-op monteer? Hoeveel pakruimte het ek werklik nodig?
Wil ek een groot uitreklaai of twee aparte laaie hê? Wat is my bakkie se maksimum toelaatbare laaivermoë?
Onthou: Die gewig van jou canopy, laaisisteem, yskas en al jou bagasie tel alles saam. Maak seker jou bakkie bly binne sy toegelate gewigsbeperkings.

GEREED OM JOU BAKKIE REG TOE TE RUS?

Moenie wag tot jou volgende avontuur om te besef jy het meer pakruimte, beter organisasie of die regte toerusting nodig nie! Of jy nou 'n Rhinoman-canopy, 'n Safari 4x4-uitreklaai of 'n volledige laaisisteem oorweeg – ons help jou om die regte kombinasie vir jou bakkie, jou begroting en jou leefstyl te kies. Kom besoek Safari 4x4 in Bloemfontein of kontak ons span vandag nog vir advies en 'n kwotasie!
Bring jou bakkie se besonderhede saam en kom ons kyk hoe ons hom kan regkry vir jou volgende kampnaweek of groot avontuur. Moenie net droom oor jou ideale bakkie-opstelling nie. Kom bou hom saam met ons!

SAFARI 4x4 – JOU BAKKIE. JOU AVONTUUR. ONS KENNIS.

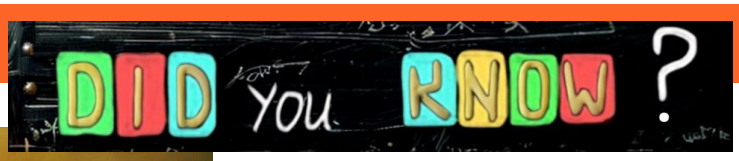



There is a bumblebee poster hanging at the NASA Space Science Center that says:

"The aerodynamic body of bumblebees is not fit to fly, but it's good that the bumblebee doesn't know about it."

In the law of physics, the aerodynamic rule says the width of wings is too small to keep her massive body in flight, but the bee doesn't know, knows nothing about physics or its logic and still flies.

This is something we can all do, fly and win at any time before any difficulties and under any circumstances despite what they say.
Bumblebees, regardless of the size of wings, fly and enjoy life.

Via Waldemar Ałdaś

BLACK NOVEMBER







GESKENKBEWYS

Onseker oor wat om vir die avontuurlustige man in jou lewe gee? Wat van 'n Geskenkbewys?



ADJUSTABLE DROP PLATE

BACKROUND TO THE INVENTION

This invention relates to a hitch assembly. In particular the invention is concerned with a hitch assembly having a hitch ball which can be adjusted vertically in order to accommodate tow hitches of a range of drawbars of various trailer types.

Trailers are normally connected to towing vehicles with the use of a rigid drawbar which includes a tow hitch which can be connected to a hitch ball of a towing vehicle. The hitch ball in turn is normally connected to a tow bar which is secured to the chassis of the towing vehicle. In most instances the hitch ball is permanently secured in one position and can be adjusted without much effort.

Owners of off-road vehicles will be well aware of the fact that the hitchassemblies of their vehicle often tend to scrape across the ground when undulating off-road terrain is traversed. This occurrence could be deterred if it was readily possible to adjust the position of the hitch assembly relative to the ground.

Various adjustable hitch assemblies are known in the prior art. Due however to a number of factors which include amongst other cost and difficulty of operation, existing adjustable hitch assemblies have not proven to be commercial success.



Technical Specifications

The assembly consists of a mild steel plate U-bracket which has been stress relieved for strengthening. High tensile steel bolts are used to secure the bracket to the tow-bar of the vehicle.

A 6- or a 10-hole drop plate fits over the securing bolts allowing easy height adjustment. The U-bracket, drop-plate as well as bolts are electro galvanized. Stainless steel locking pins and a long shackle padlock secure the entire assembly.

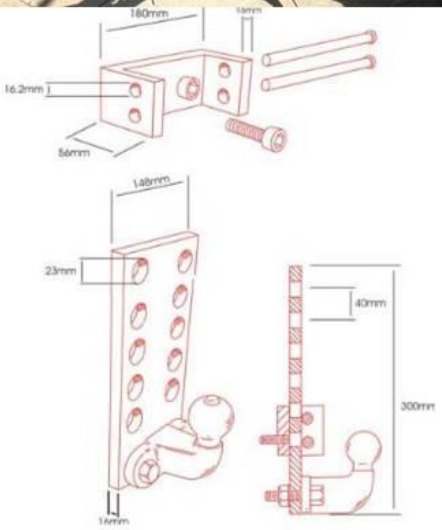

SAFARI 4X4
TEL : +27 (0) 51 430 3871 WWW.SAFARI4X4.CO.ZA

CARAVAN LEVELING BLOCK



CARAVAN LEVELING BLOCKS

Light weight and easy to store leveling block, leveling ramp, leveller or whatever you choose to call it.
That thing you put under the bakkie or caravan's wheel in order to level it.

Easy to clean
UV Resistant
3 Levels Size of each ramp = 20cm x 56cm x 12 cm

SAFARI 4X4
TEL : +27 (0) 51 430 3871 WWW.SAFARI4X4.CO.ZA





AFRIKAANSE WOORDE

ViVA Gesegdes

Die (jou) hand uit die (jou) mou(e) steek.

Begin werk.
Ywerig wees.
Iets fluks / met ywer aanpak.

Die uitdrukking verwys na werkers wat vroeg in die oggend – in die koue – begin werk en hulle hande in hulle wye moue steek vir die liggaamshitte.

Bron(ne): Spreekwoorde en ander segswyses; HAT; WAT

ViVA TAALKLEINOOD

souerig

b.nw.; bw. (*verouderd; weinig gebruiklik*)
• bangerig; huiwerig; vreesagtig; beangs; lugtig; skrikkerig.
• nie lus wees vir iets nie (Kenhardt tot Carnarvon).

"Oom F. was maar souerig vir Breekkieue ('n plaas met 'n dwalende tante)" (F.A. Venter).

Hulle stap souerig om na die werkswinkel, want hulle is katvoet vir ou Billie.

Bron(ne): Annerlike Afrikaans; HAT; WAT; PAEEA; Tesourus van Afrikaans

ViVA TAALWENK

Die **gravisteken** word in Afrikaans hoofsaaklik gebruik om die [ɛ]-klank in enkele woorde aan te dui: appèl, dè (vat!), hè (huh?) en nè.

'n Paar *woorde van vreemde herkoms* wat die gravisteken behou: crèche, déjà-vu, première, voilà.

'n Paar *eienaamwoorde van vreemde herkoms* wat die gravisteken behou: Adèle, Eugène, Genève, Irène.

Bron(ne): 2017-AWS: hoofstuk 8; ViVA Ontrafel Skryftekens: hoofstuk 3

https://www.facebook.com/vivaafrikaans

SEAT IT



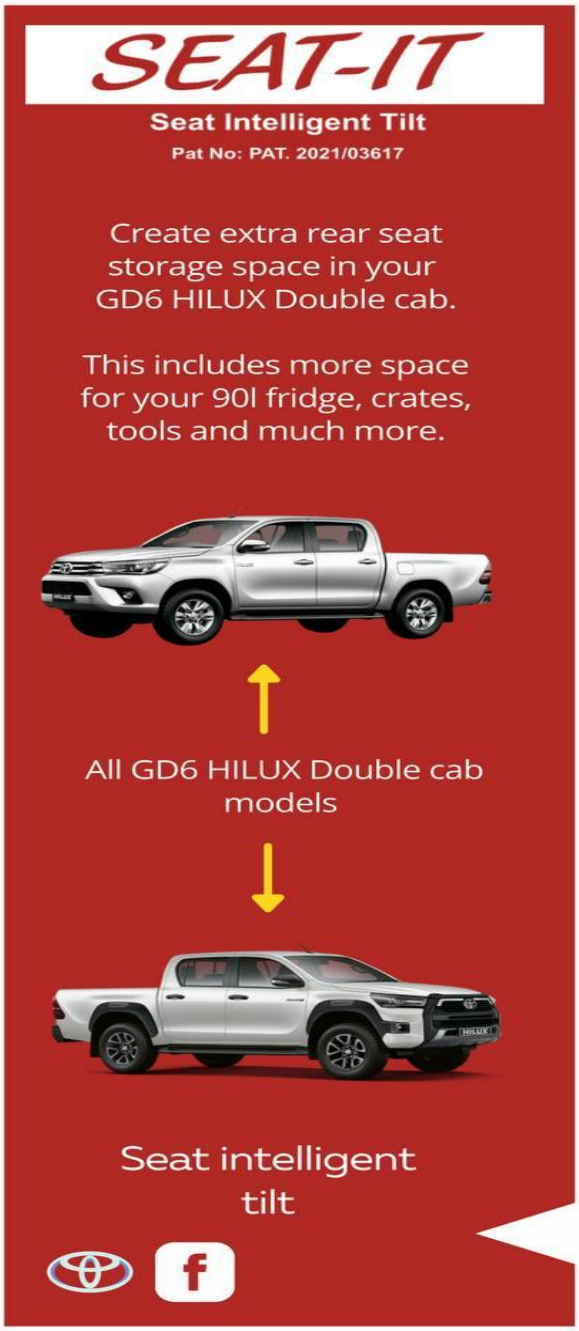

01
Tilt forward



02
Seat removed

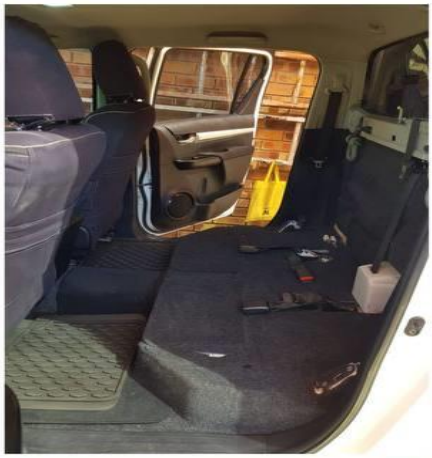

03
Extra storage



GRAPBLAD


IMAGINE HOW FAST
THIS OSTRICH HIT THIS TREE


Iemand met kennis om
n Hilux se kajuit stiller
te maak?
29 Comments
Like
Comment
Share
Paul Erasmus
Los die vrou by die huis


If I fits, I sits


Just pulled the door handle off,
safe to say it was as surprised
as I was...



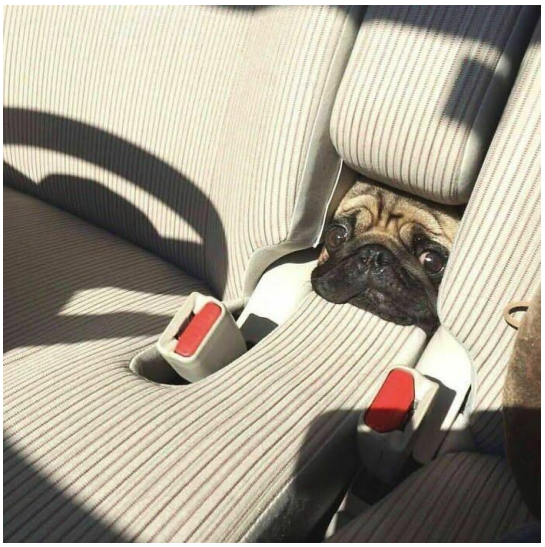


I thought the sketch
was a little aggressive.
Turns out it was
observational.
WHO LOST
THIS DOG???
COME CLAIM IT
IN THE LOBBY!!!
looks like
this

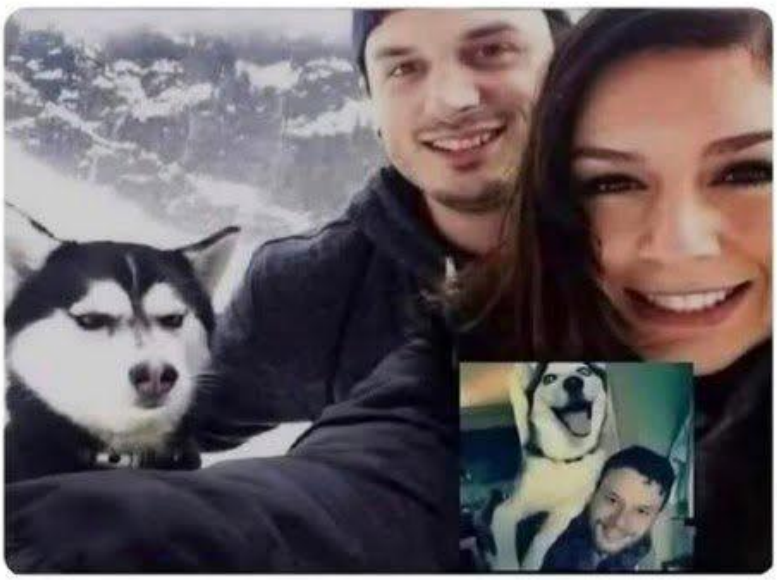
"Max was so much happier
before she came along"

10 TIPS FOR CAMPING WITH KIDS



It's never too early to take your kids camping. Camping is a great way to get your kids away from devices and back in touch with nature and family. If you have great memories of camping as a child, you are probably keen to share those amazing outdoor experiences with your children. To make your expedition a successful one that the kids will remember into their adulthood, it pays to be prepared. Read more … https://www.lekkerkampplekke.com/tips-for-camping-with-kids/

PET FRIENDLY CAMPSITES



Traveling with your furry friend can be a challenge, especially when you're looking for pet-friendly campsites that welcome larger breeds. However, South Africa is home to a growing number of caravan and camping sites that cater to pet lovers, particularly in the Western Cape. With the right preparation, you and your dog can enjoy a fun, stress-free camping experience. Here are 20 campsites across the country, recommended by Lekker Kampplekke, that will make your adventure with your canine companion an enjoyable one. Read more … https://www.lekkerkampplekke.com/top-20-pet-friendly-campsites-in-south-africa/

HOW TO TRAVEL WITH A DOG IN A CAR



Traveling with your dog can be a nightmare, especially if it is a long drive. There is a lot you need to do to keep your dog safe during the entire journey. But, with good preparation and adequate safety measures in place, your journey is going to be fun and memorable. Read more… https://petmyride.com/blogs/blog/how-to-travel-with-a-dog-in-a-car

RUBBATECH

Rubbatech offers unique knee pads and tank pad designs for all major motorcycle brands. Rubbatech strive to produce a product that does not only give maximum and effective protection, but also with unique styling and non-ageing appearance. All Rubbatech pads use a clear PVC application tape, with a glue stability range from -10'C up to 100'C.



GET TO KNOW SNAKES IN SOUTH AFRICA

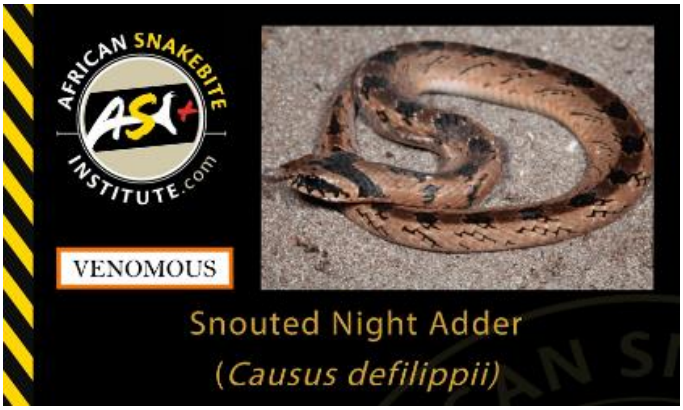



Emergency Numbers https://www.africansnakebiteinstitute.com/snakebite/#firstaid
If you spend a great deal of time in the bush, check whether your medical aid company provides a helicopter evacuation service in medical emergencies and record the appropriate telephone numbers.

Netcare Ambulance 082911
ER24 Ambulance 084124
Poison Information Helpline 0861 555 777
African Snakebite Institute +27 82 494 2039

Die App https://www.africansnakebiteinsitute.com/app kan afgelaai word op jou selfoon om jou inligting van slange, eerstehulp inligting en kontaknommers van nooddienste te gee in die omgewing waarin jy jou op daardie oomblik bevind.

Kontaknommers vir Slangvangers in die Bloemfontein omgewing is: Jade Hasting – 078 886 3664, Ross du Plessis – 072 495 9164, Stephan Fourie – 084 400 4430, Herman van Rensburg – 071 613 7068

https://www.africansnakebiteinstitute.com/category/snakes/

CAMPCOVER

Keeping your stuff together with Campcover Products …























BLOEDSKENK BY SAFARI 4X4



Bloedskenk eers weer in 2027. Ons gee datums deur sodra ons dit het.
Sal jy asseblief die datums in jou dagboek aanteken en ons ondersteun?

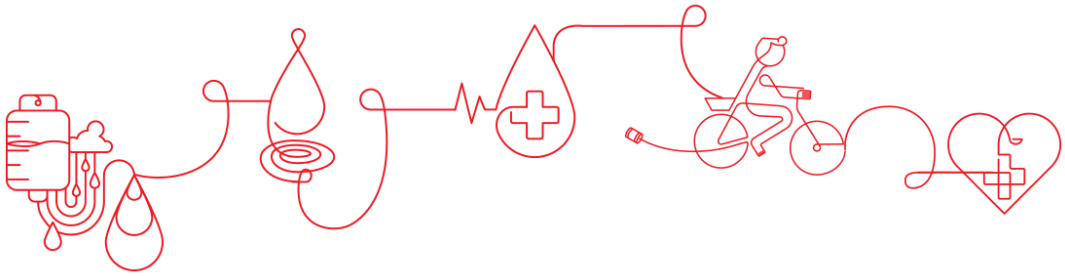

https://sanbs.org.za/

Who Can Donate Blood?

Universal access to safe blood is the lifeline for the healthcare system of any nation. As South Africans, we can all be proud of our dedicated and selfless voluntary donors who regularly donate blood to save the lives of thousands of our people every year.

Minimum Requirements to be a Blood Donor

- **You are between 16 and 75 years old, for first-time donors**
- **You weigh at least 50kg (55kg to donate platelets)**
- **You are in good health**
- **You lead a low-risk lifestyle**
- **You consider your blood safe for transfusion**
- **You have had a meal less than four hours before donating blood**
- **You have not donated whole blood within the last 56 days (or platelets or plasma in the last 14 days)**
- **Your pulse is between 60-100 beats per minute**
- **Your blood pressure is between 100-180 systolic (first number) and between 60-100 diastolic (second number)**
- **Your haemoglobin level is 12.0 g/dl or above for females and 13.0 g/dl or above for males**

FRIENDS IN BUSINESS





Baie geluk Joubert!

AAFRICA
PEST PREVENTION

https://aafrica.co.za/

THANK YOU

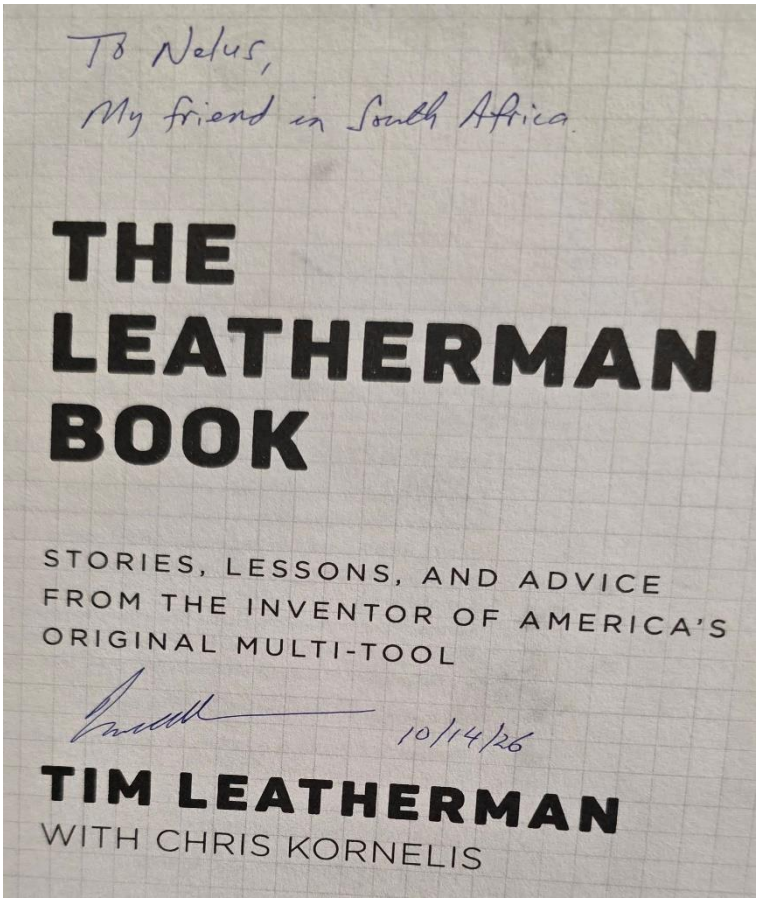

Nelus: ***"What a privilege to receive this gift from the one and only legend Tim Leatherman. We have a history since 1996 when Safari4x4 was established. In 2016 and 2018 Tim Leatherman visited and joined us in our Tent at Nampo where he envraved Leathermans. I still remember the long que."***

"Tim Leatherman came up with the idea of a 'Boy Scout knife with pliers' during a 1975 driving tour of Europe with his wife, when he was unable to use his pocket knife to fix his repeatedly malfunctioning car. It took him several years afterwards to refine his idea, and he was granted a patent on the first Leatherman tool in 1980."

Read more @ https://en.wikipedia.org/wiki/Timothy_S._Leatherman

GIVI SCREEN









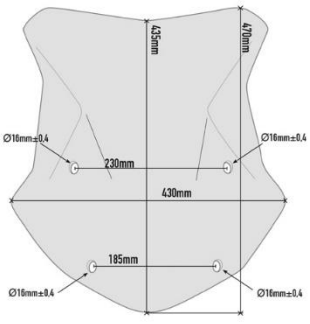



GIVI's range of windscreens

and fairings for specific motorcycles is unbeatable for its range of options, quality of construction and aesthetic lines; as well as being a testament to its technical staff's profound knowledge of the sector, rooted in a deep love for two-wheeled vehicles.

As well as offering an excellent aerodynamic performance, these aesthetic/functional accessories come with different profiles that you can choose from. 5/8 cm higher than the standard components, GIVI spoilers add a touch of flair without detracting from the vehicle's own character. Available for the majority of motorcycles on the market, the range of motorcycle windscreens and fairings would not be complete without specific models for scooters and maxi scooters. The excellent aerodynamic performance is matched by the high quality of the materials used, in order to guarantee full comfort when using your vehicle in urban and non-urban environments. GIVI's spoilers complement the original model in order to leave the design of the vehicle as intended.



https://www.facebook.com/profile.php?id=61591578242186

OOR-GRENS DOKUMENTE

SAFARI 4X4
TEL : +27 (0) 51 430 3831 WWW.SAFARI4X4.CO.ZA

CROSS BORDER Information
This should be used as a guidline only.

NAMIBIA Safari4x4 Cross Border Guide

For South African Vehicles

Country Information

Capital: Windhoek
Currency: Namibian Dollar (NAD) *(South African Rand is accepted throughout Namibia at a 1:1 value.)*
Languages: English (official), Afrikaans, German and several indigenous languages
Time Zone: GMT +2 (Same as South Africa)
Driving Side: Left-hand side
Speed Limits: Urban: 60 km/h, Gravel roads: 80 km/h *(unless otherwise signposted)*, Tar roads: 120 km/h



Documents Required

Carry the following original documents:
✓ Passport (valid for at least 6 months)
✓ South African Driver's Licence
✓ Vehicle Registration Certificate (original or certified copy)
✓ Letter of Authority from the finance company (if financed)
✓ Letter of Permission from the owner (if not the registered owner)
✓ Trailer Registration Certificate (if towing)
✓ Caravan Registration Certificate (if applicable)
✓ Proof of Vehicle Insurance
✓ International Driving Permit (recommended for non-SADC licence holders)
Make at least two certified copies of all important documents and keep them separate from the originals.

New SARS Requirements (South Africa)

Before departing South Africa:

✓ Complete the required **SARS Traveller Declaration** online where applicable.

✓ Carry your original Vehicle Registration Certificate.

✓ Carry a Letter of Authority if your vehicle is financed.

✓ Carry written permission if travelling in someone else's vehicle.

✓ Declare goods that exceed South African duty-free allowances.

Keep copies of all declarations readily available at the border.

Namibia Border Requirements

At the border you may be required to pay:

- Road Fund Administration (RFA) Cross-Border Road User Charge
- Temporary Import Permit (if applicable)
- Trailer fees (where applicable)

Payment can generally be made by bank card or cash. Keep all receipts until you leave Namibia.

Mandatory Vehicle Equipment

Recommended and commonly expected:

✓ ZA (South Africa) Sticker

✓ Two reflective warning triangles

✓ Reflective safety vest

✓ Fire extinguisher

✓ First Aid Kit

✓ Spare wheel

✓ Jack

✓ Wheel spanner

✓ Tow rope

✓ Torch

✓ Tyre pressure gauge

Health Information

No Yellow Fever certificate is required when travelling directly from South Africa.

A Yellow Fever vaccination certificate is required if arriving from or transiting through a Yellow Fever risk country.

Malaria risk exists during the rainy season in:

- Zambezi Region (Caprivi)
- Kavango East
- Kavango West
- Northern Kunene

Consult your healthcare provider regarding malaria prophylaxis.

Carry sufficient prescription medication for the duration of your trip.

Emergency Numbers (Namibia)

Police: 10111 **Ambulance:** 211111 *(Windhoek)*

Fire: 211111 *(Windhoek)* **Medical Emergency:** 2032270 *(Windhoek Central Hospital switchboard)*

(Emergency numbers may vary slightly between municipalities. Save local emergency contacts before travelling into remote regions.)

South African High Commission

South African High Commission Windhoek Telephone: +264 61 205 7111

Popular Border Posts

Noordoewer / Vioolsdrift Open 24 Hours Most popular route from Cape Town and the Northern Cape.
Facilities: Fuel, shops, toilets and customs.

Ariamsvlei / Nakop Open 24 Hours, Main route from the N1 via Upington, Excellent facilities.

Buitepos / Mamuno Open 07:00–24:00, Popular route between Botswana and Namibia.

Klein Menasse, Open 08:00–16:30, Smaller border post, Limited facilities.

Sendelingsdrift Open 08:00–17:00, Access to the Richtersveld and Ai-Ais region, Seasonal river crossing by pontoon.

Safari4x4 Tip

Namibia is one of Africa's premier overlanding destinations, but distances between towns can be significant. Plan your fuel stops carefully, reduce tyre pressures on gravel roads for improved comfort and traction, and avoid driving after dark due to wildlife and livestock on the roads. Always carry more water than you think you'll need.

All Cross Border essentials are available at Safari4x4.

GEESTELIKE PITKOS

GOD SE WOORD

VANDAG SE WOORDE

KRUISPAD 247



God roep jou

1 Samuel 12:3-4

Hier staan ek voor julle. Julle kan my nou by die Here en by sy gesalfde koning aankla as ek iets verkeerds gedoen het. Het ek ooit iemand se goed gevat of iemand mishandel? Het ek ooit omkoopgeld gevat en onreg toegelaat? As ek dit ooit gedoen het, sal ek daarvoor betaal."
"Nee," antwoord hulle, "u het niemand gedwing om vir u iets te gee of iemand mishandel nie. U het by niemand iets gevat nie."

Samuel het 'n roeping gehad, soos ons almal. Sy werk was om 'n profeet te wees. Dit het begin by sy ma wat vir God gesmeek het vir 'n kind. Haar belofte was dat as sy 'n seun kry, sy hom sou teruggee om sy hele lewe vir God te werk.

So was hy die middelman tussen God en Sy volk. En vir seker was dit nie 'n maklike opdrag nie. Aan die een kant was die volk met hul verwagtings en versoeke, en aan die ander kant die Almagtige God wat die volk al soveel keer van die aarde wou afvee weens hul ontrouheid.

En in hierdie hele tydperk het Samuel nooit verkeerd opgetree nie. Hy het presies gedoen soos God van hom verwag het. Nêrens het hy onder druk geswig nie en selfs nie eens êrens 'n geldjie van iemand onder die tafel gevat nie. Sy lewe was onberispelik.

Ons s'n moet ook so wees. Ons lewe moet onberispelik wees voor God én voor mense. Ons moenie baantjies vir boeties uitdeel nie. Ons moenie probeer om almal tevrede te hou en in die proses ons verhouding met God bedinges nie.

Dit was vir seker nie altyd maklik vir Samuel om in elke situasie binne God se plan vir sy lewe te bly nie. Net so was dit seker nie maklik om staande te bly teen al die versoekings wat mense oor sy pad gebring het nie. Vandag is dit vir ons ook nie maklik om staande te bly teen alles waarmee die wêreld ons probeer verlei nie.

Tog het elkeen van ons 'n roeping. Elkeen het 'n taak om vir God te doen. Ons is Sy verteenwoordigers en daarom moet ons leef soos Hy wil hê ons moet leef.

Mag ons soos Samuel ons lewe hier op aarde leef, sodat God se lig deur ons skyn en ons terselftertyd vir

ander mense lig kan wees. Mag hulle deur die manier waarop ons leef, ook iets van God raaksien en die regte pad vind. Mag ons nooit voor versoekings swig en dinge uit mense se hande vat wat God nie vir ons wil gee nie.

Nie altyd so maklik nie, né ...

Gebed Vader, ek wil U pad volg. Ek wil vir ander iets beteken. Ek wil en sal die reguit pad loop, kom wat wil ...

Vrae **Leef ek so** dat mense God se lig deur my lewe kan sien?
Is daar areas waar ek in versoeking kom om nie heeltemal eerlik of reguit te wees nie?
Watter nalatenskap wil ek eendag agterlaat by my familie, vriende en mense om my?

Kruisverwysings Spreuke 10:9, Matteus 5:16, 2 Korintiërs 8:21

Doen dit nou

Kyk vandag eerlik na jou lewe en vra vir God om vir jou te wys waar jy dalk kompromieë maak.
Maak reg waar iets skeef is, al is dit net iets klein soos om eerlik verskoning te vra of iets terug te gee wat nie joune is nie.
Kies ook doelbewus om vandag een ding reg te doen wanneer niemand kyk nie, net omdat jy God wil eer.

Indien jy **Kruispad247** aan familie of vriende wil voorstel, epos hulle en plaas info@kruispad247.com in die CC tab.

In God Jesus we trust